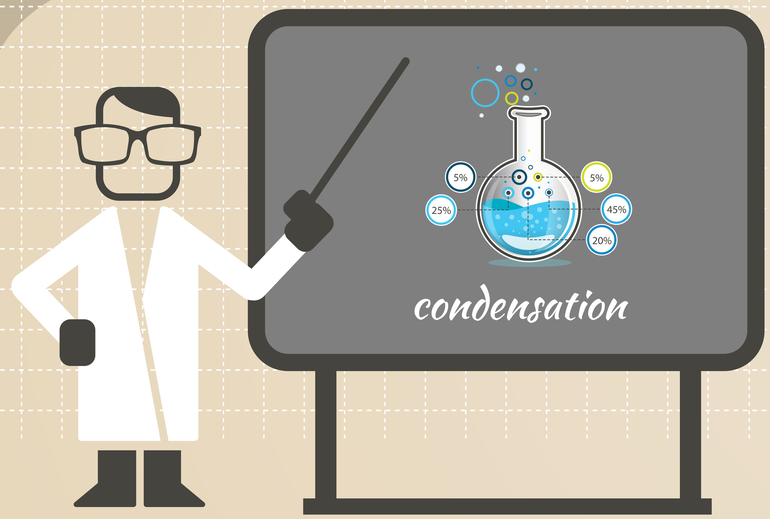

QUELLES EN SONT LES CONSÉQUENCES ?

TOUTES LES INFILTRATIONS ET LES PRODUCTIONS DE VAPEUR D'EAU ENTRAÎNENT DES PHÉNOMÈNES DE CONDENSATION SUR LES PAROIS LES PLUS FROIDES. CETTE CONDENSATION VARIE SELON L'IMPORTANCE DU RENOUVELLEMENT D'AIR ET DE LA NATURE DE L'ISOLATION (CHOC THERMIQUE).

LES EFFETS VISIBLES

• Dégradation des revêtements de surface : décollement des tapisseries, moisissures et champignons dans les angles de murs et les parties les plus froides du logement, derrière l'ameublement...
• Ruissellement sur et sous les fenêtres.
• Inconfort lié aux murs froids et surconsommation d'énergie.
• Inconfort moral, dégradations visibles, aspect sale et réapparition des problèmes après nettoyage ou rénovation superficielle.

LES EFFETS SUR LA SANTÉ

Un taux anormal d'humidité va favoriser :
• La prolifération des acariens et des blattes qui aiment les milieux chauds et humides.
• Le développement de champignons et de moisissures.
Dans l'atmosphère d'un logement, les acariens, les spores de moisissures sont des sources d'allergènes (substance étrangère à l'organisme).
L'excès d'allergènes pourra engendrer sur un individu atopique (génétiquement prédisposé aux allergies) une augmentation des manifestations d'allergies (eczéma, rhinites, toux répétées, asthme...).
Les bébés sont les plus fragiles car leur système immunitaire n'est pas encore développé et leurs poumons n'ont pas fini leur croissance : les bronches sont encore toutes petites et peuvent facilement s'obstruer.

UN REMEDE CONTRE L'HUMIDITÉ : MIEUX AERER

POISSY

FÊTE DE LA SCIENCE
8 - 13 octobre 2013
Centre de Diffusion Artistique
53, avenue Blanche-de-Castille